ETAT DES LIEUX
15 rue CARNOT LAMORTE
Propriété de Mr PEYROT
Loué à

ech : 0.02 pm

Annexé à la minute d'un acte reçu par le Notaire associé soussigné, le 12 août Mil neuf cent quatre vingt

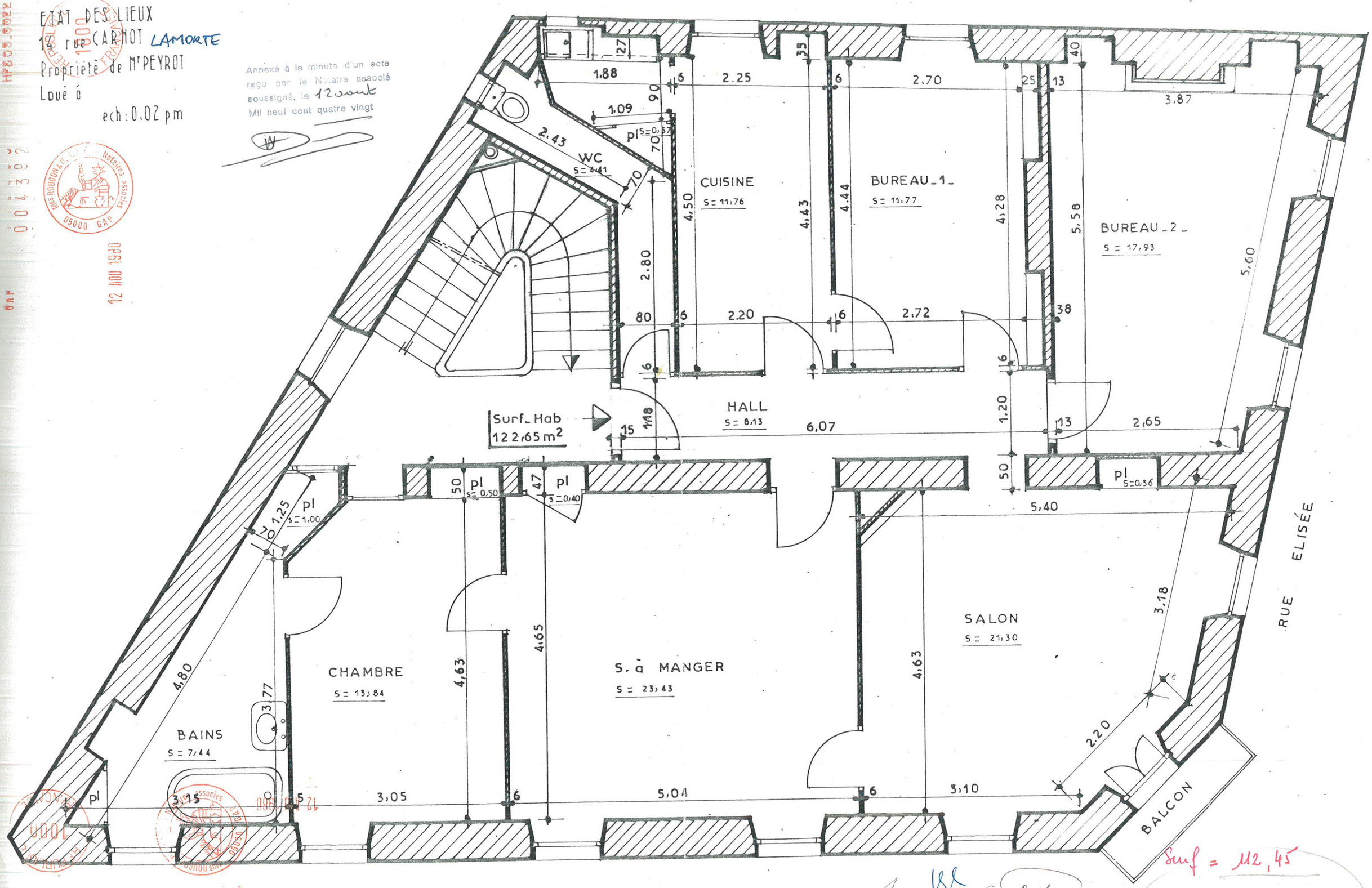

Surf = 112,45

1 2 3 et 4