

Rapport de l'état relatif à la présence de termites dans le bâtiment

Numéro de dossier : 23_02511_SAS IMMO DESIGN
Norme méthodologique employée : AFNOR NF P 03-201 – Février 2016
Date du repérage : 18/09/2023
Heure d'arrivée : 09 h 00
Temps passé sur site : 02 h 30

A. - Désignation du ou des bâtiments

Localisation du ou des bâtiments :

Département : **Gironde**
Adresse : **26 Bis Allée Fenelon**
Commune : **33120 ARCACHON**
Désignation et situation du ou des lot(s) de copropriété :
.....

Informations collectées auprès du donneur d'ordre :

- Présence de traitements antérieurs contre les termites**
 Présence de termites dans le bâtiment
 Fourniture de la notice technique relatif à l'article R 131-3 du CCH si date du dépôt de la demande de permis de construire ou date d'engagement des travaux postérieure au 01/11/2006

Documents fournis:

..... **Néant**
Désignation du (ou des) bâtiment(s) et périmètre de repérage :
..... **Habitation (maison individuelle)**
..... **Ensemble de la propriété**
Situation du bien en regard d'un arrêté préfectoral pris en application de l'article L 131-5 du CCH :
..... **Le bien est situé dans une zone soumise à un arrêté préfectoral:**
33120 ARCACHON (Information au 29/07/2023)
Niveau d'infestation fort
Arrêté préfectoral
Liste des arrêtés
12-févr-01 - Arrêté préfectoral -

B. - Désignation du client

Désignation du client :

Nom et prénom : **Société SAS IMMO DESIGN Représentée par Mme DUFORT Isabelle**
Adresse : **10 Rue Constant 33110 LE BOUSCAT**
Si le client n'est pas le donneur d'ordre :
Qualité du donneur d'ordre (sur déclaration de l'intéressé) : **Autre**
Nom et prénom : **Société SAS IMMO DESIGN Représentée par Mme DUFORT Isabelle**
Adresse : **10 Rue Constant**
33110 LE BOUSCAT

C. - Désignation de l'opérateur de diagnostic

Identité de l'opérateur de diagnostic :

Nom et prénom : **PEREIRA Florent**
Raison sociale et nom de l'entreprise : **SARL EDEC**
Adresse : **23 Bis rue Thomas Edison**
33610 CANEJAN
Numéro SIRET : **479 166 233 00045**
Désignation de la compagnie d'assurance : ... **AXA**
Numéro de police et date de validité : **11038570004 - 31/12/2023**
Certification de compétence **C2939** délivrée par : **LCC QUALIXPERT, le 12/06/2023**

D. - Identification des bâtiments et des parties de bâtiments visités et des éléments infestés ou ayant été infestés par les termites et ceux qui ne le sont pas :

Liste des pièces visitées :

Rez de chaussée - Entrée,
Rez de chaussée - Salon,
Rez de chaussée - Cuisine,
Rez de chaussée - Wc,
Rez de chaussée - Chambre 1,
Rez de chaussée - Cellier,

1er étage - Palier,
1er étage - Chambre 2,
1er étage - Chambre 3,
1er étage - Chambre 4,
1er étage - Salle d'eau 1,
1er étage - Salle de bain - WC,
Rez de chaussée - Abri

Bâtiments et parties de bâtiments visités (1)	Ouvrages, parties d'ouvrages et éléments examinés (2)	Résultats du diagnostic d'infestation (3)
Rez de chaussée		
Entrée	Sol - Parquet flottant	Absence d'indices d'infestation de termites
	Plinthes - Bois et Peinture	Absence d'indices d'infestation de termites
	Mur - A, B, C, D, E, F - Plâtre et Peinture	Absence d'indices d'infestation de termites
	Plafond - Bois et Peinture	Absence d'indices d'infestation de termites
	Porte (P1) - A - Métal et Peinture	Absence d'indices d'infestation de termites
	Porte (P2) - C - Bois et Peinture	Absence d'indices d'infestation de termites
	Porte (P3) - E - Bois et Peinture	Absence d'indices d'infestation de termites
	Porte (P4) - E - Bois et Peinture	Absence d'indices d'infestation de termites
Salon	Sol - parquet flottant	Absence d'indices d'infestation de termites
	Plinthes - bois et Peinture	Absence d'indices d'infestation de termites
	Mur - A, B, C, D, E, F - plâtre et Peinture	Absence d'indices d'infestation de termites
	Plafond - bois et Peinture	Absence d'indices d'infestation de termites
	Plafond - Plâtre et Peinture	Absence d'indices d'infestation de termites
	Fenêtre (F1) - B - Métal	Absence d'indices d'infestation de termites
	Fenêtre (F2) - C - Métal	Absence d'indices d'infestation de termites
	Fenêtre (F3) - E - Métal	Absence d'indices d'infestation de termites
	Fenêtre (F4) - F - Métal	Absence d'indices d'infestation de termites
	Volet - F - Bois et Peinture	Absence d'indices d'infestation de termites
Cuisine	Sol - Carrelage	Absence d'indices d'infestation de termites
	Plinthes - bois et Peinture	Absence d'indices d'infestation de termites
	Mur - A, B, C, D, E, F, G, H - plâtre et Peinture	Absence d'indices d'infestation de termites
	Plafond - Plâtre et Peinture	Absence d'indices d'infestation de termites
	Plafond - Bois et Peinture	Absence d'indices d'infestation de termites
	Porte (P1) - A - Bois et Peinture	Absence d'indices d'infestation de termites
	Porte (P2) - E - Bois et Peinture	Absence d'indices d'infestation de termites
	Fenêtre (F1) - G - Métal	Absence d'indices d'infestation de termites
	Fenêtre (F2) - G - Métal	Absence d'indices d'infestation de termites
Wc	Sol - Carrelage	Absence d'indices d'infestation de termites
	Plinthes - bois et Peinture	Absence d'indices d'infestation de termites
	Mur - A, B, C, D - plâtre et Peinture	Absence d'indices d'infestation de termites
	Plafond - Bois et Peinture	Absence d'indices d'infestation de termites
	Porte (P1) - A - Bois et Peinture	Absence d'indices d'infestation de termites
Chambre 1	Sol - Parquet flottant	Absence d'indices d'infestation de termites
	Plinthes - bois et Peinture	Absence d'indices d'infestation de termites
	Mur - A, B, C, D - plâtre et Peinture	Absence d'indices d'infestation de termites
	Plafond - bois et Peinture	Absence d'indices d'infestation de termites
	Plafond - Plâtre et Peinture	Absence d'indices d'infestation de termites
	Porte (P1) - A - bois et Peinture	Absence d'indices d'infestation de termites
	Fenêtre (F1) - C - Métal	Absence d'indices d'infestation de termites
	Volet - C - Bois et Peinture	Absence d'indices d'infestation de termites
Cellier	Sol - Carrelage	Absence d'indices d'infestation de termites

Bâtiments et parties de bâtiments visités (1)	Ouvrages, parties d'ouvrages et éléments examinés (2)	Résultats du diagnostic d'infestation (3)
	Plinthes - bois et peinture	Absence d'indices d'infestation de termites
	Mur - A, B, C, D, E, F - plâtre et Peinture	Absence d'indices d'infestation de termites
	Plafond - Plâtre et Peinture	Absence d'indices d'infestation de termites
	Porte (P1) - A - bois et Peinture	Absence d'indices d'infestation de termites
1er étage		
Palier	Sol - Parquet flottant	Absence d'indices d'infestation de termites
	Plinthes - bois et peinture	Absence d'indices d'infestation de termites
	Mur - A, B, C, D, E, F - Plâtre et Peinture	Absence d'indices d'infestation de termites
	Plafond - Lambris et Peinture	Absence d'indices d'infestation de termites
	Porte (P1) - B - bois et Peinture	Absence d'indices d'infestation de termites
	Porte (P2) - C - bois et Peinture	Absence d'indices d'infestation de termites
	Porte (P3) - C - bois et Peinture	Absence d'indices d'infestation de termites
	Porte (P4) - E - bois et Peinture	Absence d'indices d'infestation de termites
	Fenêtre (F1) - D - Bois et Peinture	Absence d'indices d'infestation de termites
Chambre 2	Sol - parquet flottant	Absence d'indices d'infestation de termites
	Plinthes - bois et peinture	Absence d'indices d'infestation de termites
	Mur - A, B, C, D, E, F - plâtre et Peinture	Absence d'indices d'infestation de termites
	Plafond - Lambris et Peinture	Absence d'indices d'infestation de termites
	Porte (P1) - A - bois et Peinture	Absence d'indices d'infestation de termites
	Fenêtre (F1) - E - Métal et Peinture	Absence d'indices d'infestation de termites
Chambre 3	Sol - parquet flottant	Absence d'indices d'infestation de termites
	Plinthes - bois et peinture	Absence d'indices d'infestation de termites
	Mur - A, B, C, D - plâtre et Peinture	Absence d'indices d'infestation de termites
	Plafond - Lambris et Peinture	Absence d'indices d'infestation de termites
	Porte (P1) - A - bois et Peinture	Absence d'indices d'infestation de termites
	Fenêtre (F1) - B - Métal et Peinture	Absence d'indices d'infestation de termites
Chambre 4	Sol - parquet flottant	Absence d'indices d'infestation de termites
	Plinthes - bois et peinture	Absence d'indices d'infestation de termites
	Mur - A, B, C, D, E, F - plâtre et Peinture	Absence d'indices d'infestation de termites
	Plafond - Lambris et Peinture	Absence d'indices d'infestation de termites
	Porte (P1) - A - bois et Peinture	Absence d'indices d'infestation de termites
	Porte (P2) - E - bois et Peinture	Absence d'indices d'infestation de termites
	Fenêtre (F1) - Bois	Absence d'indices d'infestation de termites
Salle d'eau 1	Sol - Carrelage	Absence d'indices d'infestation de termites
	Plinthes - bois et peinture	Absence d'indices d'infestation de termites
	Mur - A, B, C, D - plâtre et Peinture	Absence d'indices d'infestation de termites
	Plafond - Plâtre et Peinture	Absence d'indices d'infestation de termites
	Porte (P1) - A - Bois et Peinture	Absence d'indices d'infestation de termites
	Fenêtre (F1) - C - Métal	Absence d'indices d'infestation de termites
Salle de bain - WC	Sol - Carrelage	Absence d'indices d'infestation de termites
	Plinthes - bois et peinture	Absence d'indices d'infestation de termites
	Mur - A, B, C, D, E, F - plâtre et Peinture	Absence d'indices d'infestation de termites
	Plafond - Lambris et Peinture	Absence d'indices d'infestation de termites
	Porte (P1) - A - bois et Peinture	Absence d'indices d'infestation de termites
	Fenêtre (F1) - B - Métal	Absence d'indices d'infestation de termites
	Fenêtre (F2) - Bois	Absence d'indices d'infestation de termites

(1) Identifier notamment chaque bâtiment et chacune des pièces du bâtiment.

(2) Identifier notamment : ossature, murs, planchers, escaliers, boiseries, plinthes, charpentes...

(3) Mentionner les indices ou l'absence d'indices d'infestation de termites et en préciser la nature et la localisation.

E. – Catégories de termites en cause :

La mission et son rapport sont exécutés conformément à la norme AFNOR NF P 03-201 (Février 2016) et à l'arrêté du 07 mars 2012 modifiant l'arrêté du 29 mars 2007.

La recherche de termites porte sur différentes catégories de termites :

- **Les termites souterrains**, regroupant cinq espèces identifiées en France métropolitaine (*Reticulitermes flavipes*, *reticulitermes lucifugus*, *reticulitermes banyulensis*, *reticulitermes grassei* et *reticulitermes urbis*) et deux espèces supplémentaires dans les DOM (*Coptotermes* et *heterotermes*),

- **Les termites de bois sec**, regroupant les *kalotermes flavicolis* présent surtout dans le sud de la France métropolitaine et les *Cryptotermes* présent principalement dans les DOM et de façon ponctuelle en métropole.

- **Les termites arboricoles**, appartient au genre *Nasutitermes* présent presque exclusivement dans les DOM.

Les principaux indices d'une infestation sont :

- Altérations dans le bois,
- Présence de termites vivants,
- Présence de galeries-tunnels (cordonnets) ou concrétions,
- Cadavres ou restes d'individus reproducteurs,
- Présence d'orifices obturés ou non.

Rappels réglementaires :

L 131-3 du CCH : Lorsque, dans une ou plusieurs communes, des foyers de termites sont identifiés, un arrêté préfectoral, pris sur proposition ou après consultation des conseils municipaux intéressés, délimite les zones contaminées ou susceptibles de l'être à court terme. Lorsque, dans une ou plusieurs communes, des foyers de mэрule sont identifiés, un arrêté préfectoral, consultable en préfecture, pris sur proposition ou après consultation des conseils municipaux intéressés, délimite les zones de présence d'un risque de mэрule.

Article L126-24 du CCH : En cas de vente de tout ou partie d'un immeuble bâti situé dans une zone délimitée en application du premier alinéa de l'article L. 131-3, un état relatif à la présence de termites est produit dans les conditions et selon les modalités prévues aux articles L. 271-4 à L. 271-6.

Article L 112-17 du CCH : Les règles de construction et d'aménagement applicables aux ouvrages et locaux de toute nature quant à leur résistance aux termites et aux autres insectes xylophages sont fixées par décret en Conseil d'Etat. Ces règles peuvent être adaptées à la situation particulière de la Guadeloupe, de la Guyane, de la Martinique, de La Réunion, de Mayotte et de Saint-Martin.

F. – Identification des bâtiments et parties du bâtiment (pièces et volumes) n'ayant pu être visités et justification :

Néant

G. - Identification des ouvrages, parties d'ouvrages et éléments qui n'ont pas été examinés et justification :

Localisation	Liste des ouvrages, parties d'ouvrages	Motif
Néant	-	

Nota : notre cabinet s'engage à retourner sur les lieux afin de compléter le constat aux parties d'immeubles non visités, dès lors que les dispositions permettant un contrôle des zones concernées auront été prises par le propriétaire ou son mandataire.

H. - Constatations diverses :

Localisation	Liste des ouvrages, parties d'ouvrages	Observations et constatations diverses
Général	- Toutes	Parties de murs situées derrière les doublages, face des plinthes et menuiseries en contact avec le sol et/ou les murs, face et sous-face du plancher haut en bois cachées par le parquet, faux-plafond et le plafond, encastresments des bois de structure dans la maçonnerie, sous face des parquets. Sondage non destructif. Logement meublé le jour de la visite.

Note 1 : Les indices d'infestation des autres agents de dégradation biologique du bois sont notés de manière générale pour information du donneur d'ordre, il n'est donc pas nécessaire d'en indiquer la nature, le nombre et la localisation précise. Si le donneur d'ordre le souhaite, il fait réaliser une recherche de ces agents dont la méthodologie et les éléments sont décrits dans la norme NF-P 03-200.

I. - Moyens d'investigation utilisés :

La mission et son rapport sont exécutés conformément à la norme AFNOR NF P 03-201 (Février 2016), à l'article L131-3, L126-6, L126-24 et R. 126-42, D126-43, L 271-4 à 6 et à l'arrêté du 07 mars 2012 modifiant l'arrêté du 29 mars 2007. La recherche de termites porte sur les termites souterrain, termites de bois sec ou termites arboricole et est effectuée jusqu'à 10 mètres des extérieurs de l'habitation, dans la limite de la propriété.

Moyens d'investigation :

- Examen visuel des parties visibles et accessibles.
- Sondage manuel systématique des boiseries à l'aide d'un poinçon.
- Utilisation d'un ciseau à bois en cas de constatation de dégradations.
- Utilisation d'une échelle en cas de nécessité.
- À l'extérieur une hachette est utilisée pour sonder le bois mort.

Représentant du propriétaire (accompagnateur) :

Société SAS IMMO DESIGN Représentée par Mme DUFORT

Commentaires (Ecart par rapport à la norme, ...) :

Parties de murs situées derrière les doublages, face des plinthes et menuiseries en contact avec le sol et/ou les murs, face et sous-face du plancher haut en bois cachées par le parquet, faux-plafond et le plafond, encastresments des bois de structure dans la maçonnerie, sous face des parquets.
Sondage non destructif.
Logement meublé et encombré le jour de la visite.

J. - VISA et mentions :

Mention 1 : Le présent rapport n'a de valeur que pour la date de la visite et est exclusivement limité à l'état relatif à la présence de termites dans le bâtiment objet de la mission.

Mention 2 : L'intervention n'a pas eu pour but de donner un diagnostic de la résistance mécanique des bois et matériaux.

Nota 2 : Dans le cas de la présence de termites, il est rappelé l'obligation de déclaration en mairie de l'infestation prévue aux articles L.126-4 et L.126-5 du code de la construction et de l'habitation.

Nota 3 : Conformément à l'article L-271-6 du CCH, l'opérateur ayant réalisé cet état relatif à la présence de termites n'a aucun lien de nature à porter atteinte à son impartialité et à son indépendance ni avec le propriétaire ou son mandataire qui fait appel à lui, ni avec une entreprise pouvant réaliser des travaux sur des ouvrages pour lesquels il lui est demandé d'établir cet état.

*Nota 4 : Le présent rapport est établi par une personne dont les compétences sont certifiées par **LCC QUALIXPERT 17 rue Borrel 81100 CASTRES (détail sur www.info-certif.fr)***

Visite effectuée le **18/09/2023**.
Fait à **ARCACHON**, le **18/09/2023**

Par : PEREIRA Florent



Signature du représentant :

--

Annexe – Croquis de repérage

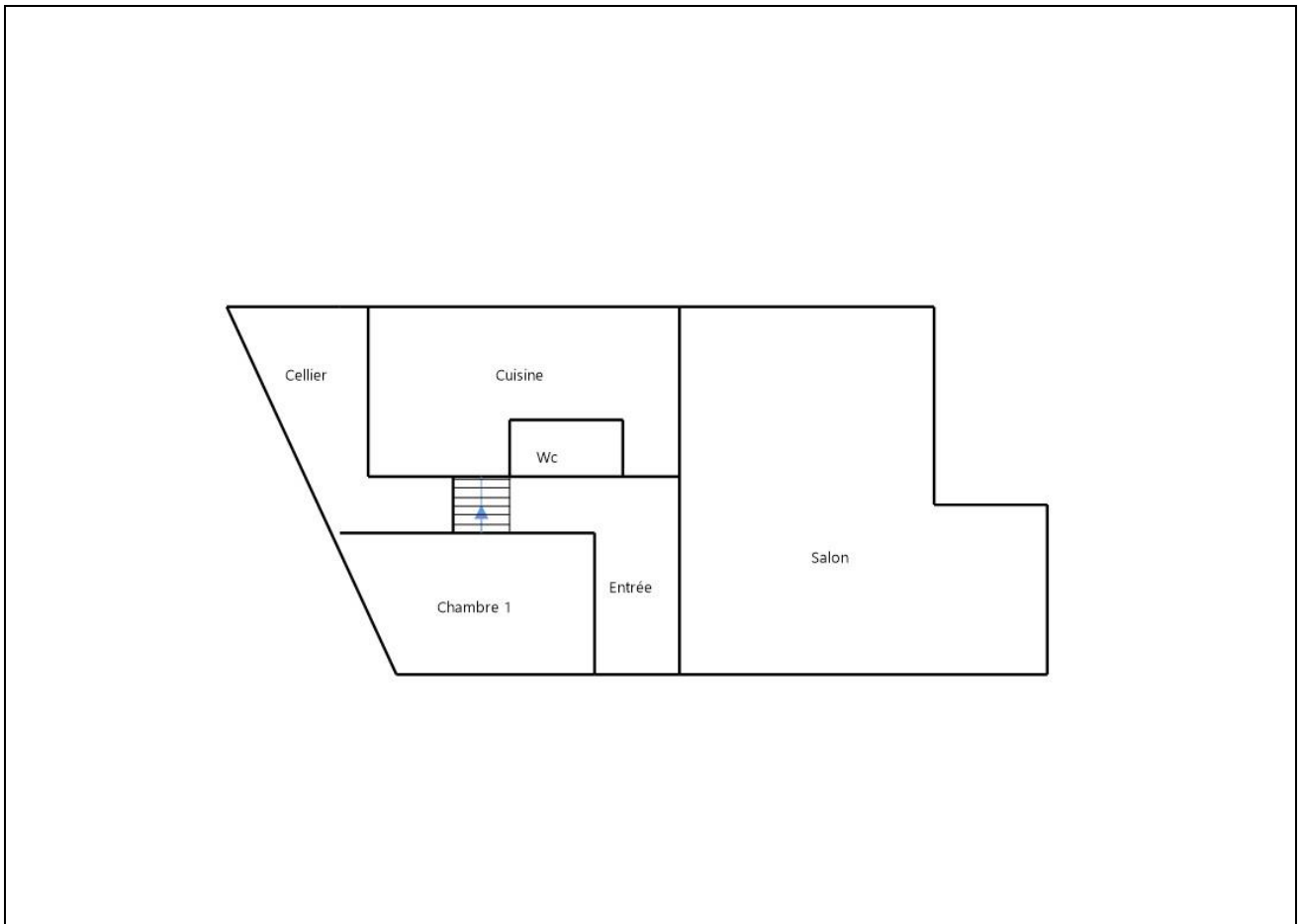

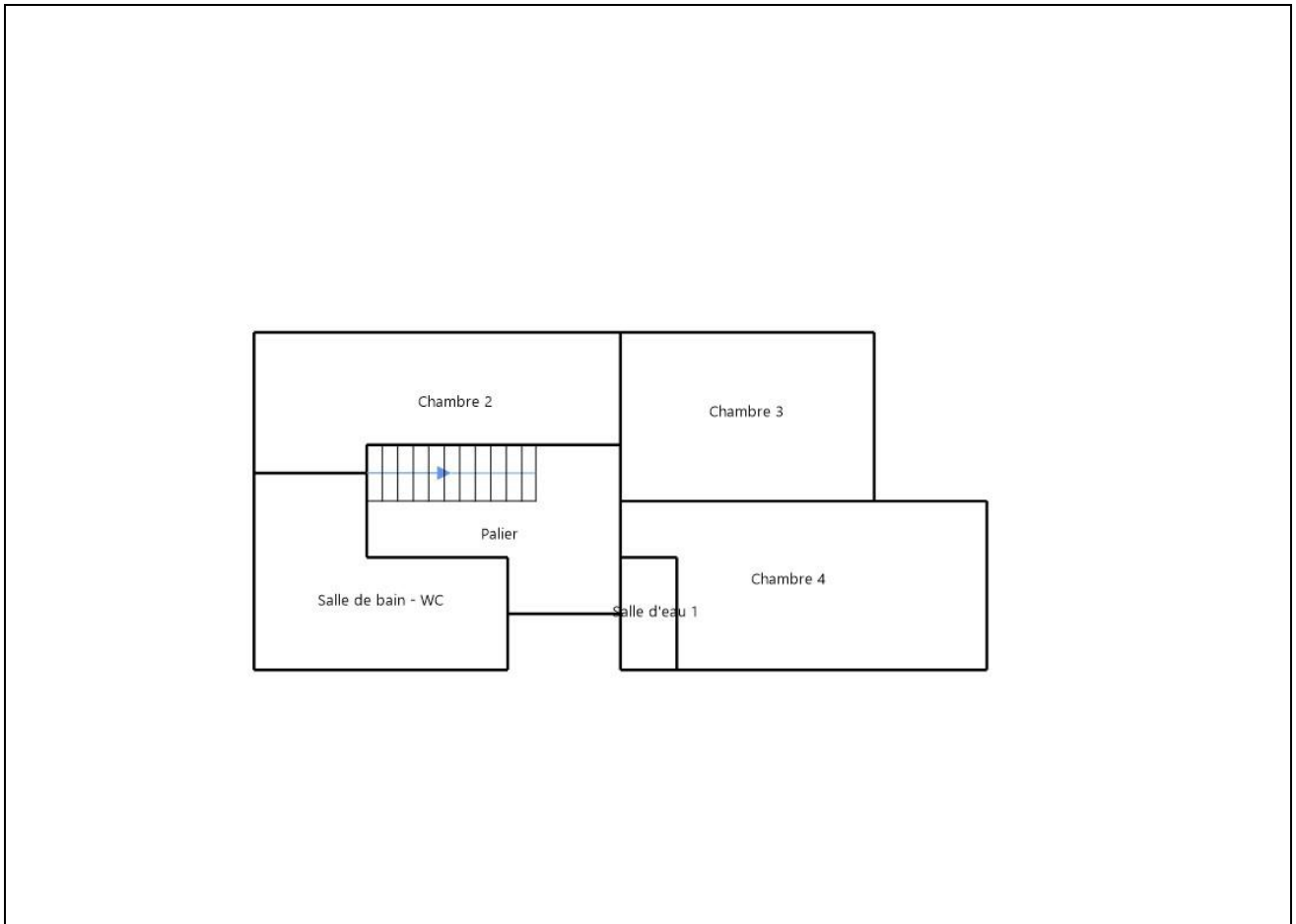

Annexe – Ordre de mission / Assurance / Attestation sur l'honneur

Aucun document n'a été mis en annexe

Votre Assurance

▶ RCE PRESTATAIRES



Assurance et Banque

ATTESTATION

AGENT

EI ALLEMANDOU PATRICK
270 AV DE LA LIBERATION
33110 LE BOUSCAT
Tél : 0556089528
Email : AGENCE.ALLEMANDOU@AXA.FR
Portefeuille : 0033070144

SARL EXPERTISES DIAGNOSTICS CO
23 RUE THOMAS EDISON
33610 CANEJAN FR

Vos références :

Contrat n° 11038570004
Client n° 3450766404

AXA France IARD, atteste que :

**SARL EXPERTISES DIAGNOSTICS CO
23 RUE THOMAS EDISON
33610 CANEJAN**

est titulaire d'un contrat d'assurance **N° 11038570004** ayant pris effet le **01/01/2023** garantissant l'assuré pour les conséquences pécuniaires de sa responsabilité civile en raison des dommages corporels, matériels et immatériels causés aux tiers et résultant des activités suivantes :

DIAGNOSTICS TECHNIQUES IMMOBILIERS - Y COMPRIS :

Qualification 8711 ; Mise en place d'un système de mesures de perméabilité à l'air de l'enveloppe des bâtiments - INFILTROMETRIE

Vérifications et mesures des systèmes de ventilation mécanique dans les bâtiments

DIAGNOSTIC TECHNIQUE GLOBAL - ETAT DESCRIPTIF DE DIVISION - MISE AU NET DE PLAN

Gestion des déchets de chantiers

ETAT DES LIEUX

ETAT PARASITAIRE

SUPERFICIE LOI CARREZ ET LOI BOUTIN

DIAGNOSTIC TECHNIQUE AMIANTE AVANT TRAVAUX ET DEMOLITION

DIAGNOSTIC TECHNIQUE AMIANTE APRES TRAVAUX

CONTROLE PERIODIQUE AMIANTE

ETAT D'HABITABILITE LOI PINEL

ASSAINISSEMENT

A l'exclusion de toute activité de maîtrise d'œuvre soumise à décennale bâtiment

La présente attestation ne peut engager l'Assureur au-delà des limites et conditions du contrat auquel elle se réfère.

La garantie s'applique dans la limite des plafonds et franchises prévues au tableau des garanties ci-dessous.

AXA France IARD SA

Société anonyme au capital de 214 799 030 Euros

Siège social : 313, Terrasses de l'Arche - 92727 Nanterre Cedex 722 057 460 R.C.S. Nanterre

Entreprise régie par le Code des assurances - TVA intracommunautaire n° FR 14 722 057 460

Opérations d'assurances exonérées de TVA - art. 261-C CGI - sauf pour les garanties portées par AXA Assistance

1/2

1D05062021221

La présente attestation est valable pour la période du **01/01/2023** au **01/01/2024** sous réserve des possibilités de suspension ou de résiliation en cours d'année d'assurance pour les cas prévus par le Code des Assurances ou le contrat.

Fait à LE BOUSCAT le 21 décembre 2022
Pour la société :

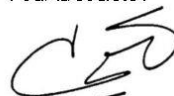

NATURE DES GARANTIES	LIMITES DES GARANTIES	FRANCHISES par sinistre
Tous dommages corporels, matériels et immatériels consécutifs confondus (autres que ceux visés au paragraphe « Autres garanties » ci-après)	9.000.000 € par année d'assurance	
Dont :		
• Dommages corporels	9.000.000 € par année d'assurance	NEANT
• Dommages matériels et immatériels consécutifs confondus	1.200.000 € par année d'assurance	380 €
• Dommages immatériels non consécutifs	150.000 € par année d'assurance	10 % Mini : 400 € Maxi : 2.500 €
• Dommages aux biens confiés (selon extension aux conditions particulières)	150.000 € par sinistre	10 % Mini : 400 € Maxi : 2.500 €
Autres garanties :		
Faute inexcusable (dommages corporels) (Article 3.1 des conditions générales)	2.000.000 € par année d'assurance dont 1.000.000 € par sinistre	380 €
Tous dommages relevant d'une obligation d'assurance	1.500.000 € par année d'assurance dont 800.000 € par sinistre	5.000 €
Les risques environnementaux (Article 3.4 des conditions générales) :		
Atteinte à l'environnement accidentelle tous dommages confondus dont :	1.000.000 € par année d'assurance 100.000 € par année d'assurance	400 € 400 €
Le préjudice écologique (y compris les frais de prévention) et responsabilité environnementale		

AXA France IARD SA

Société anonyme au capital de 214 799 030 Euros
Siège social : 313, Terrasses de l'Arche - 92727 Nanterre Cedex 722 057 460 R.C.S. Nanterre
Entreprise régie par le Code des assurances - TVA intracommunautaire n° FR 14 722 057 460
Opérations d'assurances exonérées de TVA - art. 261-C CGI - sauf pour les garanties portées par AXA Assistance

2/2

			
Certificat N° C2939		Certifié dans le cadre du processus de certification PR04 et / ou PR16 consultable sur www.qualixpert.com conformément à l'ordonnance 2005-655 titre III du 8 juin 2005 et au décret 2006-1114 du 05 septembre 2006.	
Monsieur Florent PEREIRA		ACCREDITATION N° 4-0094 PORTEE DISPONIBLE SUR WWW.COFRAC.FR	
dans le(s) domaine(s) suivant(s) :			
Amiante avec mention	Certificat valable Du 12/06/2023 au 11/06/2030	Arrêté du 24 décembre 2021 définissant les critères de certification des opérateurs de diagnostic technique et des organismes de formation et d'accréditation des organismes de certification.	
Etat relatif à la présence de termites dans le bâtiment mention France Métropolitaine	Certificat valable Du 12/06/2023 au 11/06/2030	Arrêté du 24 décembre 2021 définissant les critères de certification des opérateurs de diagnostic technique et des organismes de formation et d'accréditation des organismes de certification.	
Etat des installations intérieures de gaz	Certificat valable Du 12/06/2023 au 11/06/2030	Arrêté du 24 décembre 2021 définissant les critères de certification des opérateurs de diagnostic technique et des organismes de formation et d'accréditation des organismes de certification.	
Constat de risque d'exposition au plomb	Certificat valable Du 20/07/2023 au 19/07/2030	Arrêté du 24 décembre 2021 définissant les critères de certification des opérateurs de diagnostic technique et des organismes de formation et d'accréditation des organismes de certification.	
Diagnostic de performance énergétique tous types de bâtiments	Certificat valable Du 20/07/2023 au 19/07/2030	Arrêté du 24 décembre 2021 définissant les critères de certification des opérateurs de diagnostic technique et des organismes de formation et d'accréditation des organismes de certification.	
Etat des installations intérieures d'électricité	Certificat valable Du 20/07/2023 au 19/07/2030	Arrêté du 24 décembre 2021 définissant les critères de certification des opérateurs de diagnostic technique et des organismes de formation et d'accréditation des organismes de certification.	

Date d'établissement le mercredi 19 juillet 2023
Marjorie ALBERT
Directrice Administrative

*Une certification peut être suspendue, modifiée ou retirée à tout moment.
Pour une utilisation appropriée de ce certificat, la portée des certifications et leurs validités doivent être vérifiées sur le site internet de LCC QUALIXPERT www.qualixpert.com.*

FD9 Certification de compétence version N 010120

LCC 17, rue Borel - 81100 CASTRES
Tél. 05 63 73 06 13 - Fax 05 63 73 32 87 - www.qualixpert.com
sarl au capital de 8000 euros - APE 7120B - RCS Castres SIRET 493 037 832 00018