

Monsieur et Madame CASTAGNET
12 Chemin des Jaugas
33370 SALLEBOEUF

Règlement à adresser impérativement
à notre siège social :
138 avenue d'Aquitaine
33520 BRUGES

Affaire suivie par C LEFEVERE

SL

N/Réf. : CL07 3008a - 2ème phase

(A rappeler dans toute correspondance)

CLIENT N° 10053

**Objet : Reprise en sous œuvre
par micropieux de l'habitation**

FACTURE N° 281920

Bruges, le

02 juillet 2008

	DESIGNATION	UV	QTE	P.U.N EUROS	EUROS
1	Amenée et repli du matériel de forage	F	1	650,00 €	650,00 €
1b	Protection des pièces	F	1	450,00 €	450,00 €
3a	Mise en place de la foreuse à l'intérieur et à l'extérieur	U	22	50,00 €	1 100,00 €
4	Exécution de micropieux type II incluant: Forage, fourniture et mise en place d'armature en tube acier et scellement au coulis de ciment C/E = 2 toutes injections réalisées en basse pression				
4,1	Micropieux intérieurs et extérieurs - diamètre 140 mm Tube diamètre 50/60 mm (22 x 8 m)	ML	176,00	78,00 €	13 728,00 €
5	Liaisonnement des micropieux	U	22	60,00 €	1 320,00 €
6	Plus value pour renforcement de la liaison en tête fondation	U	7	290,00 €	2 030,00 €
7	Matage et harpage des fissures dans la zone des micropieux façades avant, arrière, droite. Hors crépi. Hors tableaux et fissures enterrées	ML	20	55,00 €	1 100,00 €
8	Réfection ponctuelle des réseaux	F	1	590,00 €	590,00 €
9	Réfection des trottoirs et dallages au droit des micropieux Béton brut	F	1	400,00 €	400,00 €
10	Préparation, nettoyage et évacuation des déblais	F	1	600,00 €	600,00 €
11	Repose du carrelage ou dallage au droit des micropieux Fourniture par le propriétaire	F	1	580,00 €	580,00 €
					EUROS
NOTA: Les travaux d'embellissement ne pourront être entrepris:				MONTANT H.T.....	22 548,00 €
- Dans le cas d'une habitation en RC un an après la reprise des fondations				T.V.A. 5,5%.....	1 240,14 €
- Dans le cas d'une habitation comprenant plusieurs niveaux, deux ans après la reprise des fondations				TOTAL T.T.C.....	23 788,14 €

Règlement par chèque à réception de facture

**Notice Descriptive Des Travaux de
Consolidation des Fondations
Par Micropieux Type II**

N/Réfs : CL07 3008a

AFFAIRE: Habitation CASTAGNET à SALLEBOEUF

CARACTERISTIQUES DES TERRAINS

Couche de terrain limite	Profondeur	Frottement latéral
1	0 à 3 m	$qS1 = 0$
2	au delà de 3 m	$qs2 = 0.08 \text{ Mpa}$

CARACTERISTIQUES DES MICROPIEUX:

Les micropieux seront exécutés conformément à la prescription du DTU 13,2 et selon la méthodologie décrite ci-après applicable d'après les plans et coupes de principe des fondations à consolider.

METHODOLOGIE D'EXECUTION DES MICROPIEUX:

- * **Nombre de micropieux type II:** 21 extérieurs et intérieurs.
- * **Forage diamètre:** 140 mm réalisé au marteau fond de trou ou à l'aide d'un outil à lame ou à la tarière.
- * **Inclinaison:** elle sera comprise entre 0 et 10° par rapport à la verticale.
- * **Capacité portante:** 8.8 tonnes. Ces pieux travaillent uniquement au frottement latéral.
- * **Frottement admissible QS:** 4 t/m²

LONGUEUR DES MICROPIEUX:

Longueur Libre:	3.00 m
Ancrage:	5.00 m
Longueur Totale:	8.00 m

ARMATURES:

Acier diamètre:	50/60 mm
Section:	965 mm ²
Limite élastique:	526Mpa

* **Manchonnage:** L'assemblage sera réalisé par un manchon soudé ou vissé.

* **Coulis de scellement:** L'armature sera scellée dans le terrain portant par injection basse pression d'un coulis de ciment dosé à 1 200 kg au m³.

Habitation CASTANET à SALLEBOEUF (33)

(2ème phase) Δ micropieux pour fondations

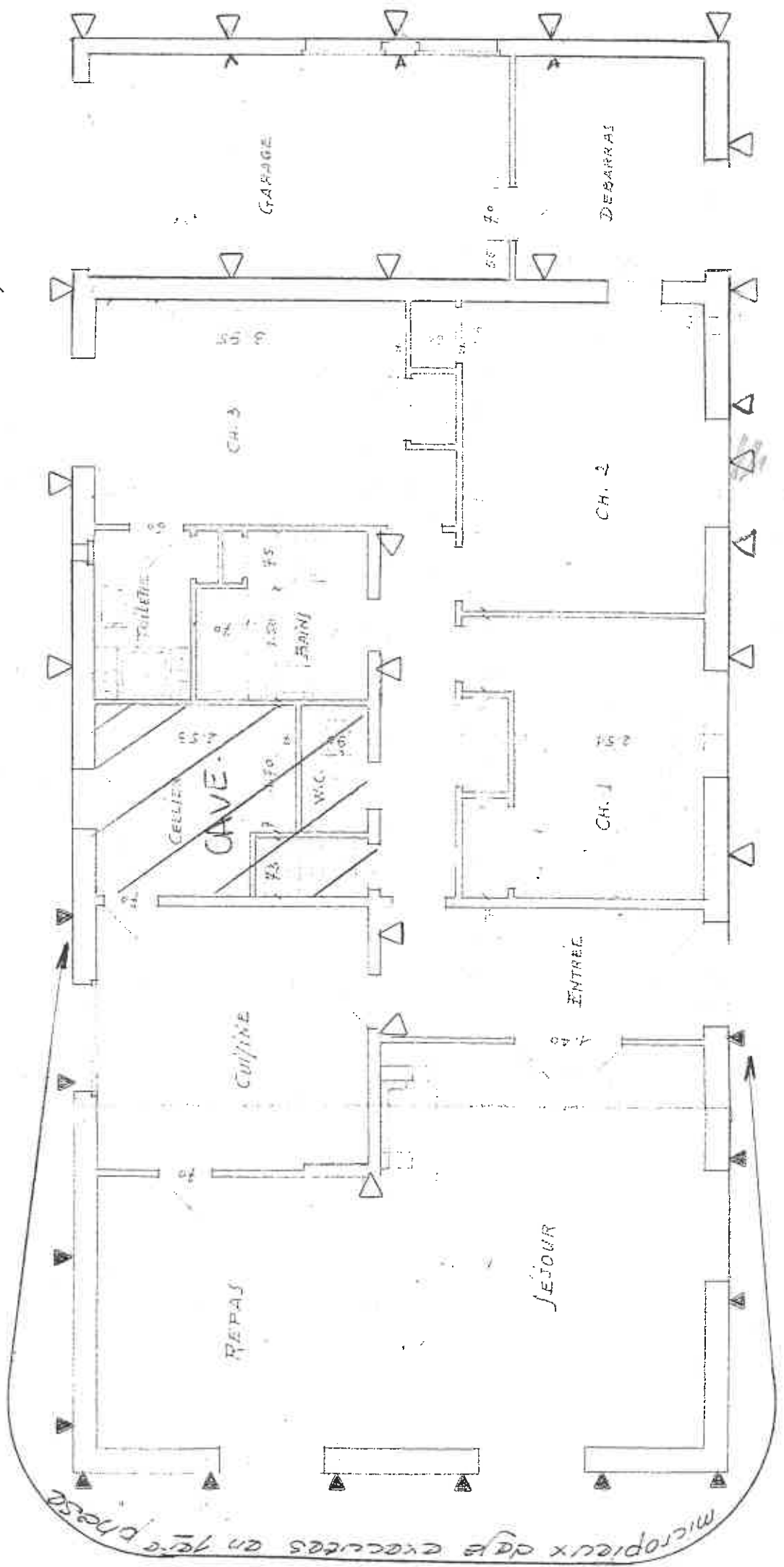

Etude réalisée par PY BONNAL

N. Réf : E 07-942.

Objet: Remise en état extérieur et intérieur.

N.Clt : 10053

Facture N° BX10-216 du 29 Mars 2010

SITUATION N° 1

N°	DEVIS du 16 11 07	U	Q	AVANCEMENT ENT %	PUE	PT€
Corrigé le 23 09 09, lors de la réunion, par l'expert Monsieur BOUINOT.						
II DEUXIÈME PHASE, après la reprise des fissures.						
1 TRAVAUX SUR FACADES						
	L'ensemble des façades	M2	150,00			
1,1	Mise en place du chantier amené et repli du matériel	FT	1,00	0%	400,00 €	0,00 €
1,2	Recréation du grain de l'enduit au droit des fissures des façades traitées, au plus rapprochant de l'existant.	ML	22,00	0%	45,00 €	0,00 €
1,3	Nettoyage façade à la haute pression et pulvérisation d'un fongicide antimousse.	M2	150,00	0%	5,50 €	0,00 €
1,4	Application d'un revêtement d'imperméabilité type I3 suivant DTU 42.1 (10/10ème de mm) coef. de rugosité de l'enduit 1.3 SOIT 150 X 1.3 = 195,00 M2	M2	195,00	0%	28,00 €	0,00 €
1,5	Mise en peinture des soubassements.	FT	1,00	0%	250,00 €	0,00 €
1,6	Protection nettoyage fin de chantier.	FT	1,00	0%	350,00 €	0,00 €
2 Travaux sur cloisons et plafonds						
2,1	Traitement des fissures murs et cloisons et plafond, travaux comprenant ouverture, piquage des fissures, agrafes et rebouchage au plâtre ou bande calicot. Finition lissé . <i>Séjour / salle à manger</i>	ML	3,00	0%	71,50 €	0,00 €
		ML	3,00			
2,2	Traitement des fissures en cueillies de plafonds travaux comprenant ouverture, piquage des fissures, rebouchage au plâtre, finition lissé . <i>Séjour / salle à manger</i>	ML	14,00	0%	42,00 €	0,00 €
		ML	14,00			
2,3	Séjour: récréation du grain de l'enduit au droit des fissures sur coisons et murs traitées, au plus rapprochant de l'existant. (5 ml)	FT	1,00	0%	100,00 €	0,00 €
2,4	Descellement et re-scellement de menuiserie compris rebouchage au plâtre en contour bâti <i>Séjour (porte fenêtre)</i> <i>Séjour (volets)</i>	U	2,00	0%	385,00 €	0,00 €
		U	1,00			
		U	1,00			

Travaux de Réparation Bâtiment T.C.E.						
2,5	Déplacement de mobilier (vidé par le client)	FT	1,00	0%	100,00 €	0,00 €
2,6	Protection, nettoyage.	U	1,00	0%	55,00 €	0,00 €
3 Travaux de peintures et finitions						
3,1	Séjour: fourniture et pose de corniches polystyrène.	ML	26,00	0%	26,00 €	0,00 €
3,2	Mise en peinture des plafonds par 2 couches de mates . <i>Séjour / salle à manger</i>	M2 M2	10,50 10,50	0%	17,00 €	0,00 €
3,3	Mise en peinture des murs et cloisons par 2 couches de mates .	M2	42,00	0%	17,00 €	0,00 €
3,4	<i>Séjour / salle à manger (3 murs)</i>	M2	42,00			
3,5	Dépose repose de radiateur	U	2,00	0%	50,00 €	0,00 €
3,6	Protection, nettoyage.	U	1,00	0%	75,00 €	0,00 €
B Travaux complémentaire, suite aux travaux de 1ère phase réalisé par SOLTECHNIC.						
<i>Corrigé le 23 09 09, lors de la réunion, par l'expert Monsieur BOUINOT.</i>						
1bis TRAVAUX SUR FACADES						
1,1	Pièce au fond du garage et garage: matage et harpage des fissures sur murs intérieurs, travaux comprenant ouvertures des fissures et rebouchage avec mortier sans retrait y compris agrafes si nécessaire.	ML	6,50	100%	65,00 €	422,50 €
1,2	Recréation du grain de l'enduit au droit des fissures des façades traitées, au plus rapprochant de l'existant. (Suite à la deuxième intervention par SOLTECHNIC)	ML	12,00	0%	45,00 €	0,00 €
2bis Travaux sur cloisons et plafonds						
2,1	Traitement des fissures murs et cloisons et plafond, travaux comprenant ouverture, piquage des fissures, agrafes et rebouchage au plâtre ou bande calicot. Finition lissé . <i>Couloir des chambres</i> <i>Chambre 3</i> <i>Chambre 2</i> <i>Salle de bains</i>	ML ML ML ML	13,00 5,00 2,50 3,00 2,50	20%	71,50 €	185,90 €
2,2	Traitement des fissures en cueillies de plafonds travaux comprenant ouverture, piquage des fissures, rebouchage au plâtre, finition lissé . <i>Chambre 3</i> <i>Chambre 2</i> <i>Chambre 1</i>	ML ML ML	38,00 13,00 14,00 11,00	35%	42,00 €	558,60 €
2,3	Couloir des chambres: travaux de reprise de plâtrerie: piquage partiel et réfection en raccord sur existant.	FT	1,00	0%	180,00 €	0,00 €
2,4	Déplacement de mobilier (vidé par le client)	FT	1,00	0%	250,00 €	0,00 €
2,5	Protection, nettoyage.	U	1,00	0%	55,00 €	0,00 €

SOLETBAT

SOLTECHNIC GROUP

Travaux de Réparation Bâtiment T.C.E.
3 bis **Travaux de peintures et finitions**

3,1	Arrachage des papiers peints sur murs et cloisons . <i>Couloir des chambres</i> <i>Chambre 3</i> <i>Chambre 2</i> <i>Salle de bains</i> <i>Séjour (1 panneau)</i>	M2 M2 M2 M2 M2 M2	125,50 20,00 35,00 37,00 13,50 20,00	25%	5,50 €	172,56 €
3,2	Pose de papiers peints sur cloisons .	M2	125,50	25%	12,00 €	376,50 €
3,3	Fourniture papiers peints, base d'achat 18,00 €HT le rlx prix public soit 3,75 m2 par rlx.	RLx	33,47	30%	18,00 €	180,72 €
3,4	Chambre 1: fourniture et pose de corniches polystyrène.	ML	13,50	0%	26,00 €	0,00 €
3,5	Mise en peinture des plafonds par 2 couches de mates . <i>Chambre 3</i> <i>Chambre 2</i> <i>Chambre 1</i>	M2 M2 M2 M2	35,00 12,00 13,00 10,00	35%	17,00 €	208,25 €
3,6	Dépose repose de radiateur	U	4,00	25%	50,00 €	50,00 €
3,7	Protection, nettoyage.	U	4,00	25%	65,00 €	65,00 €
4	<u>Vitrages portes-fenêtres séjour</u>					
4,1	Remplacement double vitrage des deux vantaux porte fenêtre, à l'identique 55x185, dépose et repose parclose petit bois. Compris prise de dimensions du vitrage in-situ	U	2,00	0%	680,00 €	0,00 €
4,2	Raccord peintre sur petit bois	U	2,00	0%	85,00 €	0,00 €

TOTAL HT	2 220,03 €
T.V.A 5,5 %	122,10 €
MONTANT TTC	2 342,13 €

Règlement par chèque à réception de facture

Etude réalisée par PY BONNAL

N. Réf : E 07-942.

Objet: Remise en état extérieur et intérieur.

N.Clt : 10053

Facture N° BX10-365 du 25 mai 2010

SITUATION N°2

N°	DEVIS du 16 11 07	U	Q	AVANCEMENT %	PU€	PT€
Corrigé le 23 09 09, lors de la réunion, par l'expert Monsieur BOUINOT.						
II DEUXIÈME PHASE, après la reprise des fissures.						
1 TRAVAUX SUR FACADES						
	L'ensemble des façades	M2	150,00			
1,1	Mise en place du chantier amené et repli du matériel	FT	1,00	100%	400,00 €	400,00 €
1,2	Recréation du grain de l'enduit au droit des fissures des façades traitées, au plus rapprochant de l'existant.	ML	22,00	100%	45,00 €	990,00 €
1,3	Nettoyage façade à la haute pression et pulvérisation d'un fongicide antimousse.	M2	150,00	100%	5,50 €	825,00 €
1,4	Application d'un revêtement d'imperméabilité type I3 suivant DTU 42.1 (10/10ème de mm) coef. de rugosité de l'enduit 1.3 SOIT 150 X 1.3 = 195,00 M2	M2	195,00	100%	28,00 €	5 460,00 €
1,5	Mise en peinture des soubassements.	FT	1,00	100%	250,00 €	250,00 €
1,6	Protection nettoyage fin de chantier.	FT	1,00	100%	350,00 €	350,00 €
2 Travaux sur cloisons et plafonds						
2,1	Traitement des fissures murs et cloisons et plafond , travaux comprenant ouverture, piquage des fissures, agrafes et rebouchage au plâtre ou bande calicot. Finition lissé . <i>Séjour / salle à manger</i>	ML	3,00	100%	71,50 €	214,50 €
		ML	3,00			
2,2	Traitement des fissures en cueillies de plafonds travaux comprenant ouverture, piquage des fissures, rebouchage au plâtre, finition lissé . <i>Séjour / salle à manger</i>	ML	14,00	100%	42,00 €	588,00 €
		ML	14,00			
2,3	Séjour: recréation du grain de l'enduit au droit des fissures sur coisons et murs traitées, au plus rapprochant de l'existant. (5 ml)	FT	1,00	100%	100,00 €	100,00 €
2,4	Descellement et re-scellement de menuiserie compris rebouchage au plâtre en contour bâti <i>Séjour (porte fenêtre)</i> <i>Séjour (volets)</i>	U	2,00	100%	385,00 €	770,00 €
		U	1,00			
		U	1,00			

2,5	Déplacement de mobilier (vidé par le client)	FT	1,00	100%	100,00 €	100,00 €
2,6	Protection, nettoyage.	U	1,00	100%	55,00 €	55,00 €
3	<u>Travaux de peintures et finitions</u>					
3,1	Séjour: fourniture et pose de corniches polystyrène.	ML	26,00	100%	26,00 €	676,00 €
3,2	Mise en peinture des plafonds par 2 couches de mates . <i>Séjour / salle à manger</i>	M2 M2	10,50 10,50	100%	17,00 €	178,50 €
3,3	Mise en peinture des murs et cloisons par 2 couches de mates .	M2	42,00	100%	17,00 €	714,00 €
3,4	<i>Séjour / salle à manger (3 murs)</i>	M2	42,00			
3,5	Dépose repose de radiateur	U	2,00	100%	50,00 €	100,00 €
3,6	Protection, nettoyage.	U	1,00	100%	75,00 €	75,00 €
B	<u>Travaux complémentaire, suite aux travaux de 1ère phase réalisé par SOLTECHNIC.</u>					
	<i>Corrigé le 23 09 09, lors de la réunion, par l'expert Monsieur BOUINOT.</i>					
1bis	<u>TRAVAUX SUR FACADES</u>					
1,1	Pièce au fond du garage et garage: matage et harpage des fissures sur murs intérieurs, travaux comprenant ouvertures des fissures et rebouchage avec mortier sans retrait y compris agrafes si nécessaire.	ML	6,50	100%	65,00 €	422,50 €
1,2	Recréation du grain de l'enduit au droit des fissures des façades traitées, au plus rapprochant de l'existant. (Suite à la deuxième intervention par SOLTECHNIC)	ML	12,00	100%	45,00 €	540,00 €
2bis	<u>Travaux sur cloisons et plafonds</u>					
2,1	Traitement des fissures murs et cloisons et plafond, travaux comprenant ouverture, piquage des fissures, agrafes et rebouchage au plâtre ou bande calicot. Finition lissé . <i>Couloir des chambres</i>	ML	13,00	100%	71,50 €	929,50 €
	<i>Chambre 3</i>	ML	5,00			
	<i>Chambre 2</i>	ML	2,50			
	<i>Salle de bains</i>	ML	3,00			
		ML	2,50			
2,2	Traitement des fissures en cueillies de plafonds travaux comprenant ouverture, piquage des fissures, rebouchage au plâtre, finition lissé .	ML	38,00	100%	42,00 €	1 596,00 €
	<i>Chambre 3</i>	ML	13,00			
	<i>Chambre 2</i>	ML	14,00			
	<i>Chambre 1</i>	ML	11,00			
2,3	Couloir des chambres: travaux de reprise de plâtrerie: piquage partiel et réfection en raccord sur existant.	FT	1,00	100%	180,00 €	180,00 €
2,4	Déplacement de mobilier (vidé par le client)	FT	1,00	100%	250,00 €	250,00 €
2,5	Protection, nettoyage.	U	1,00	100%	55,00 €	55,00 €

3 bis Travaux de peintures et finitions

3,1	Arrachage des papiers peints sur murs et cloisons . <i>Couloir des chambres</i> <i>Chambre 3</i> <i>Chambre 2</i> <i>Salle de bains</i> <i>Séjour (1 panneau)</i>	M2 M2 M2 M2 M2	125,50 20,00 35,00 37,00 13,50 20,00	100%	5,50 €	690,25 €
3,2	Pose de papiers peints sur cloisons .	M2	125,50	100%	12,00 €	1 506,00 €
3,3	Fourniture papiers peints, base d'achat 18,00 €HT le rlx prix public soit 3,75 m2 par rlx.	RLx	33,47	100%	18,00 €	602,40 €
3,4	Chambre 1: fourniture et pose de corniches polystyrène.	ML	13,50	100%	26,00 €	351,00 €
3,5	Mise en peinture des plafonds par 2 couches de mates . <i>Chambre 3</i> <i>Chambre 2</i> <i>Chambre 1</i>	M2 M2 M2 M2	35,00 12,00 13,00 10,00	100%	17,00 €	595,00 €
3,6	Dépose repose de radiateur	U	4,00	100%	50,00 €	200,00 €
3,7	Protection, nettoyage.	U	4,00	100%	65,00 €	260,00 €
4	Vitrages portes-fenêtres séjour					
4,1	Remplacement double vitrage des deux vantaux porte fenêtre, à l'identique 55x185, dépose et repose parclose petit bois. Compris prise de dimensions du vitrage in-situ	U	2,00	100%	680,00 €	1 360,00 €
4,2	Raccord peintre sur petit bois	U	2,00	100%	85,00 €	170,00 €

TOTAL HT	21 553,65 €
Situation n°1	-2 220,03 €
Sous-Total	19 333,62 €
T.V.A. 5,5 %	1 063,35 €
MONTANT TTC	20 396,97 €

Règlement par chèque à réception de facture

EIRL SEUBE

8, rue de la Bergerie

33370 SALLEBOEUF

Tél : 05.57.71.99.52

Tél portable : 0621810596

Email : seubedavid@gmail.com

Siret: 53833582900015

MONSIEUR CASTAGNET

IMPASSE DES JAUGAS

33370 SALLEBOEUF

FACTURE

Numéro		Date	
Facture: 0000156		19/06/2015	
Description		Montant HT	TVA
Découverte de la toiture 214 m2		1 284,00 €	
Couverture en tuiles méridionales poudex rouges 214 m2		6 420,00 €	
Coupe et tranchie de tuiles arériers et faitage 80 ml		400,00 €	
Réalisation de 4 arériers à sec 30 ml		1 500,00 €	
Réalisation d'un faitage à sec 10,20 ml		510,00 €	
Réalisation d'un entourage de cheminée en zing		290,00 €	
<p><i>Regle par cheque n° 1117129 - e.A - le 19.6.2015</i></p> 			
Récapitulatif des échéances :			
Date d'échéance	Mode de paiement	TOTAL HT	TVA 10%
14/06/2015	Chèque	10 404,00 €	1 040,40 €
		Total HT	10 404,00 €
		Total TVA 10%	1 040,40 €
		Total TTC	11 444,40 €
		Acomptes	2 861,10 €
		Net à payer	8 583,30 €
Siret : 53833582900015-APE : 4391A -RM : 53833582900015			

EIRL SEUBE

8, rue de la Bergerie

33370 SALLEBOEUF

Tél : 05.57.71.99.52

Tél portable : 0621810596

Email : seubedavid@gmail.com

Siret: 53833582900015

MONSIEUR ET Mme CASTAGNET**IMPASSE DES JAUGAS****33370 SALLEBOEUF****FACTURE**

Numéro		Date	
Facture: 0000288		13/06/2017	
			TVA
Nettoyage de la couverture ainsi que des gouttières 214 m2		350,00 €	
<i>Regle par ch. n° 1174521 le 13.6.2017</i>			
Récapitulatif des échéances :			
Date d'échéance	Mode de paiement	TOTAL HT	TVA 10%
31/06/2017	Chèque	350,00 €	35,00 €
<i>Aquitée</i> 		Total HT	350,00 €
		Total TVA 10%	35,00 €
		Total TTC	385,00 €
		Acomptes	0,00 €
		Net à payer	385,00 €
Siret : 53833582900015-APE : 4391A -RM : 53833582900015			

Monsieur DAVID SEUBE

8, rue de la Bergerie

33370 SALLEBOEUF

Tél : 05.57.71.99.52

Tél portable : 0621810596

Email : oceanedylankevin@gmail.com

MONSIEUR CASTAGNET

12 CHEMIN JAUGAS

33370 SALLEBOEUF

FACTURE

Numéro		Date	
Facture: 00000102		24/03/2014	
Description		Montant	TVA
Changement de 50 tuiles gelées fournit par le client Réparation de tuiles scellés au faitage Balayage de la couverture		300,00	0,00
<i>Regle par ch n° 566 4657 le 25-3-2014</i>			
Récapitulatif des échéances :			
Date d'échéance	Mode de paiement	Montant de l'échéance	Solde dû
24/03/2014		300,00	300,00
Escompte pour règlement anticipé : 0%			
En cas de retard de paiement, une pénalité égale à 3 fois de taux d'intérêt légal sera exigible (Décret 2009-138 du 9 février 2009) TVA non applicable, article 293B du CGI.			
		Total HT	300,00
		Total TVA	0,00
		Total TTC	300,00
		Acomptes	0,00
		Net à payer	300,00 €
Siret : 53833582900015-APE : 4391 -RM : 538335829			

Monsieur DAVID SEUBE

8, rue de la Bergerie

33370 SALLEBOEUF

Tél : 05.57.71.99.52

Tél portable : 0621810596

Email : oceanedylankevin@gmail.com

MONSIEUR CASTAGNET

12 CHEMIN JAUGAS

33370 SALLEBOEUF

FACTURE

Numéro		Date	
Facture: 00000103		24/03/2014	
Description		Montant	TVA
Changement de plaque onduline sur cabane de jardin		600,00	0,00
Changement d'une gouttière PVC			
<i>Regle par ch n° 506 4655 le 20.3.2014</i>			
Récapitulatif des échéances :			
Date d'échéance	Mode de paiement	Montant de l'échéance	Solde dû
24/03/2014		600,00	600,00
Escompte pour règlement anticipé : 0%			
En cas de retard de paiement, une pénalité égale à 3 fois de taux d'intérêt légal sera exigible (Décret 2009-138 du 9 février 2009) TVA non applicable, article 293B du CGI.			
		Total HT	600,00
		Total TVA	0,00
		Total TTC	600,00
		Acomptes	0,00
		Net à payer	600,00 €
Siret : 53833582900015-APE : 4391 -RM : 538335829			